



Provincia di Ravenna

Settore Lavori Pubblici

SERVIZIO EDILIZIA SCOLASTICA E PATRIMONIO

DOCUMENTAZIONE CATASTALE

**PORZIONE DI EDIFICIO IN VIALE DELLA LIRICA, 21 (1° PIANO) – RAVENNA –
MAPP. 420 SUB. 129**



Presidente: Michele de Pascale		Consigliere con Delega al Patrimonio: Prof.ssa Maria Luisa Martinez		Segretario Generale: Dott. Paolo Neri	
Dirigente Responsabile del Settore: Ing. Paolo Nobile			Resp. dell' U.O.: Arch. Giovanna Garzanti		
Firme:					
RESPONSABILE UNICO DEL PROCEDIMENTO:		Ing. Paolo Nobile		_____	
ELABORAZIONE GRAFICA:		Geom. Franco Tocco, Vergallo Sara		_____	
0	EMISSIONE	GG	PN	PN	
Rev.	Descrizione	Redatto:	Controllato:	Approvato:	Data:

Elaborato num:	Revisione:	Data:	Scala:	Nome file:
—	0	Aprile 2019		



Direzione Provinciale di Ravenna
Ufficio Provinciale - Territorio
Servizi Catastali

Data: 13/08/2018 - Ora: 09.46.19 Fine

Visura n.: T15379 Pag: 1

Visura per immobile

Situazione degli atti informatizzati al 13/08/2018

Dati della richiesta	Comune di RAVENNA (Codice: H199)		
Catasto Fabbricati	Provincia di RAVENNA		
	Sez. Urb.: RA Foglio: 124 Particella: 420 Sub.: 129		

Unità immobiliare

N.	DATI IDENTIFICATIVI				DATI DI CLASSAMENTO				DATI DERIVANTI DA			
	Sezione Urbana RA	Foglio	Particella	Sub	Zona Cens.	Micro Zona	Categoria	Classe	Consistenza	Superficie Catastale	Rendita	
1	RA	124	420	129	3		A/10	2	4 vani	Totale: 86 m ²	Euro 1.332,46 L. 2.580.000	Variazione del 11/03/2014 - Superfici art. 14 DL 201/2011
Indirizzo: VIALE VINCENZO RANDI piano: I;												
Notifica: -												
Annotazioni: classamento proposto e validato (D.M. 701/94)												
										Mod.58	17485	

INTESTATO

N.	DATI ANAGRAFICI	DATI ANAGRAFICI	DIRITTI E ONERI REALI
1	AMMINISTRAZIONE PROVINCIALE DI RAVENNA con sede in RAVENNA		
DATI DERIVANTI DA		CODICE FISCALE	(1) Proprieta per I/I
		00356680397*	
ISTRUMENTO (ATTO PUBBLICO) del 24/11/2004 Trascrizione in atti dal 02/12/2004 Repertorio n.: 27455 Rogante: VALERIO VISCO Sede: RAVENNA Registrazione: Sede:			
COMPRAVENDITA (n. 17923-1/2004)			

Unità immobiliari n. 1

Visura telematica esente per fini istituzionali

* Codice Fiscale Validato in Anagrafe Tributaria



Direzione Provinciale di Ravenna
Ufficio Provinciale - Territorio
Servizi Catastali

Data: 13/08/2018 - Ora: 09.50.10 Fine
Visura n.: T16086 Pag: 1

Visura per immobile

Situazione degli atti informatizzati al 13/08/2018

Dati della richiesta	Comune di RAVENNA (Codice: H199)									
	Provincia di RAVENNA									
Catasto Fabbricati	Sez. Urb.: RA Foglio: 124 Particella: 420 Sub.: 100									

Unità immobiliare

N.	DATI IDENTIFICATIVI				DATI DI CLASSAMENTO				DATI DERIVANTI DA				
	Sezione Urbana	Foglio	Particella	Sub	Zona Cens.	Zona	Micro Zona	Categoria	Classe	Consistenza	Superficie Catastale	Rendita	
1	RA	124	420	100	3			C/6	1	12 m ²	Totale: 30 m ²	Euro 34,09 L. 66.000	Variazione del 11/03/2014 - Superfici art. 14 DL 201/2011
Indirizzo: VIALE VINCENZO RANDI piano: T;													
Notifica: RA0178895/2004													
Partita: - Mod.58 -													

INTESTATO

N.	DATI ANAGRAFICI	DATI ANAGRAFICI	DIRITTI E ONERI REALI
1	AMMINISTRAZIONE PROVINCIALE DI RAVENNA con sede in RAVENNA		
ISTRUMENTO (ATTO PUBBLICO) del 24/11/2004 Trascrizione in atti dal 02/12/2004 Repertorio n.: 27455 Rogante: VALERIO VISCO Sede: RAVENNA Registrazione: Sede: COMPRAVENDITA (n. 17923.1/2004)			
CODICE FISCALE 00356680397*			

Unità immobiliari n. 1

Visura telematica esente per fini istituzionali

* Codice Fiscale Validato in Anagrafe Tributaria

OPULARIO
n. 457



MINISTERO DELLE FINANZE

DIPARTIMENTO DEL TERRITORIO

CATASTO EDILIZIO URBANO (RDL 13-4-1939, n. 652)

LIRE
500

imetria di u.i.u. in Comune di Ravenna viale Randi angolo viale Pertini civ. 1

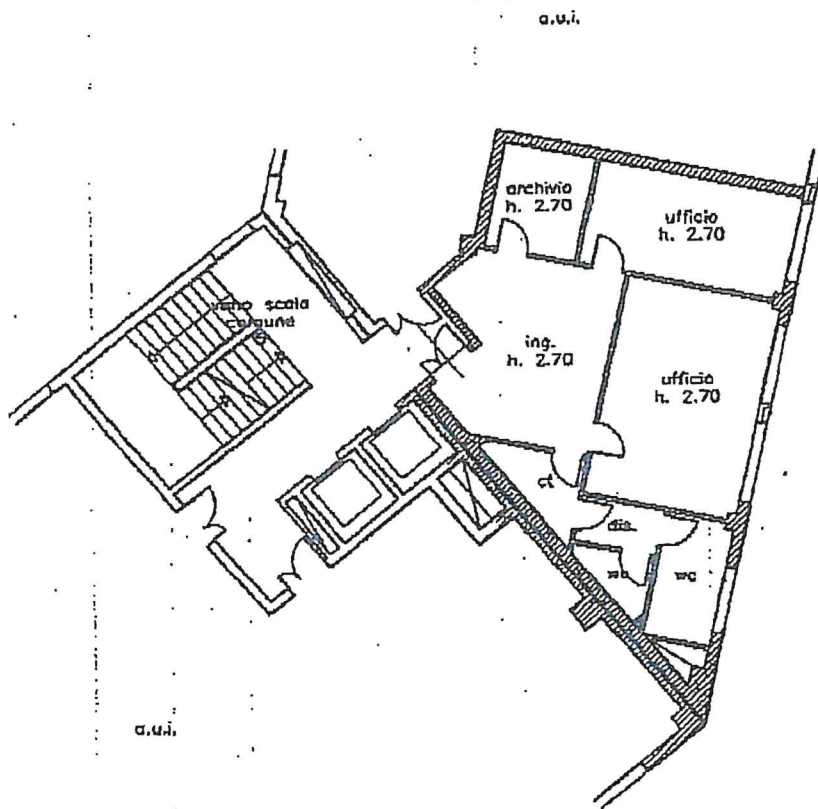

P. PRIMO

ORIENTAMENTO

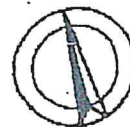

SCALA DI 1: 200

variazione di N.C.
variazione di variazione

Compilata dal Geom. Rinaldini Ettore
(Nota, cognome e nome)

RISERVATO ALL'UFFICIO

Iscritto all'albo dei Geometri
della provincia di Ravenna
ETTORE RINALDINI
n. 2.000 1006



COLLEGIO GEOMETRI
PROVINCIA RAVENNA
ETTORE RINALDINI
n. 651 ITR 65M18 H1990

Identificativi catastali
124
420 sub. 129



Ufficio Tecnico Erariale di Ravenna

ELABORATO PLANIMETRICO

Pag. n. 03, di 19

Comune	Sezione	Foglio	Numero	Tipo mappale n.	del
Ravenna	Ra-Ra	124	420		

DIMOSTRAZIONE GRAFICA DEI SUBALTERNI ASSEGNATI

scala 1:500

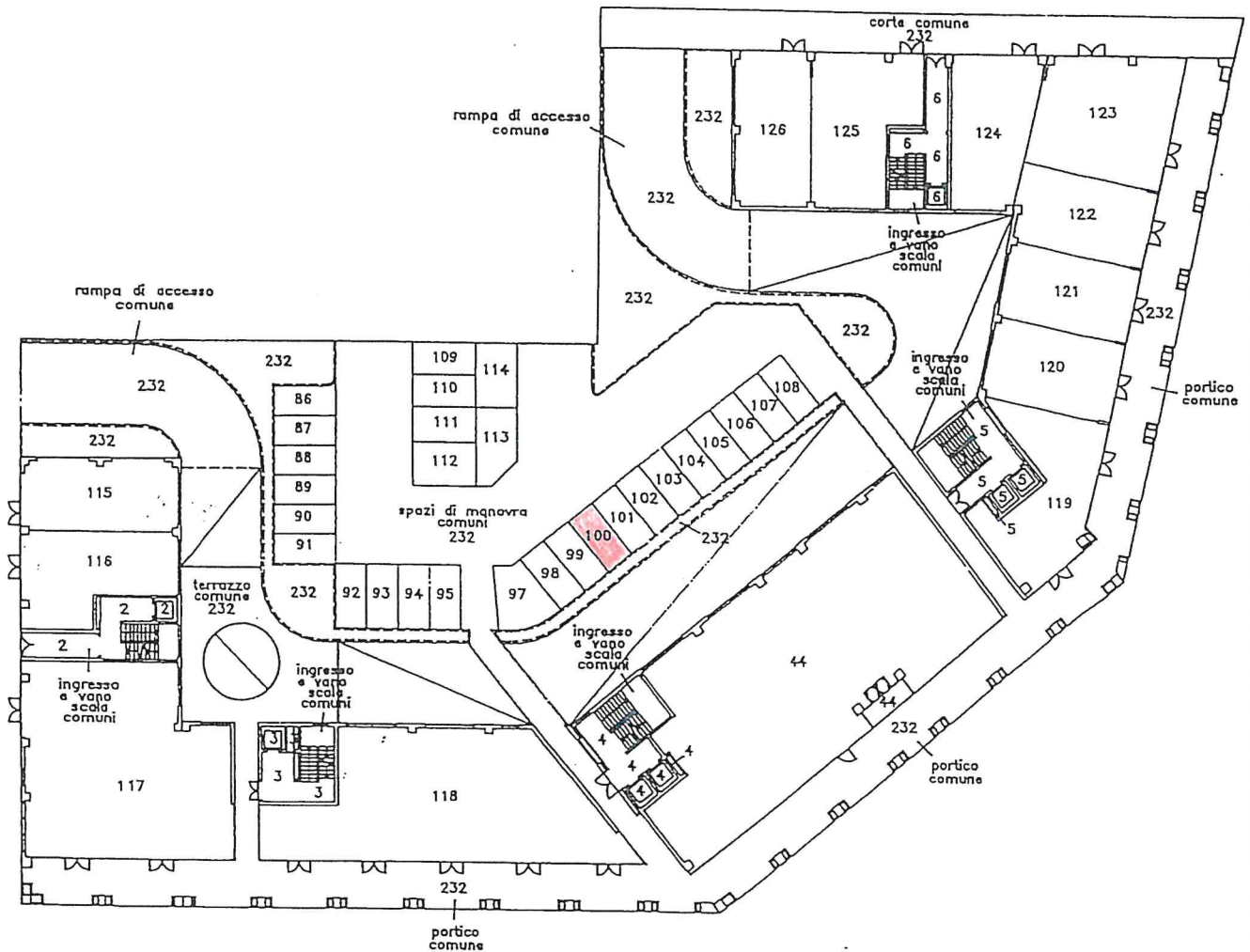

PIANO TERRA

Autore - Istituto Poligrafico e Stemmario dello Stato - P.I.

Riservato all'Ufficio Tecnico Erariale Protocollo Sostituisce il presente mod. EP/2 prot. Annullato e sostituito dal mod. EP/2 prot.	L'operatore	IL TECNICO 12/01/1998 data firma e timbro



Ufficio Tecnico Erariale di Ravenna

ELABORATO PLANIMETRICO

Pag. n. 04., di 19...

Comune	Sezione	Foglio	Numero	Tipo mappale n.	del
Ravenna	Ra-Ra	124	420		

DIMOSTRAZIONE GRAFICA DEI SUBALTERNI ASSEGNATI

scala 1:500

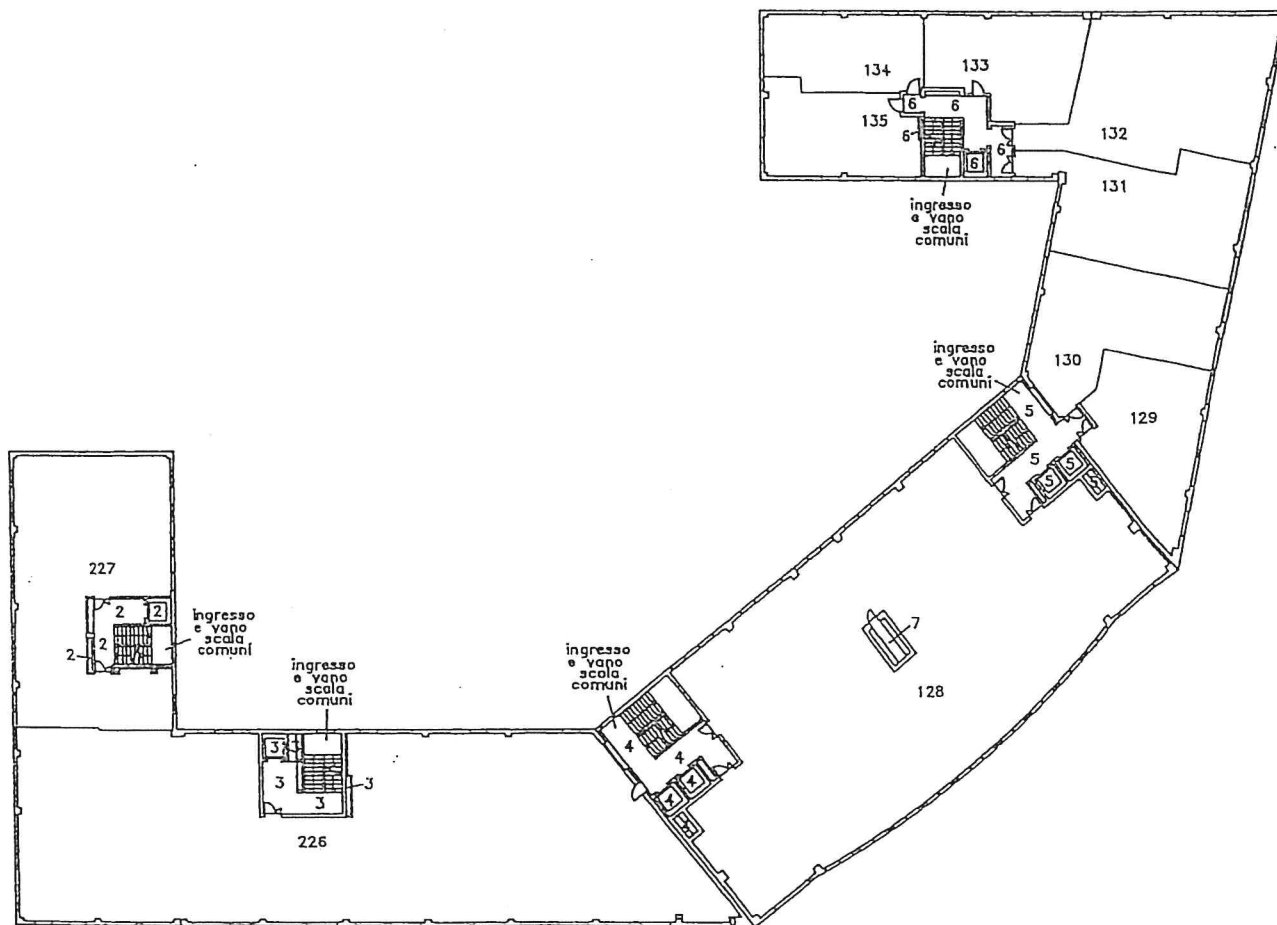

PIANO PRIMO

Ravenna - Istituto Pedagogico e Zanussi della Scuola - P.V.

RISERVATO all'Ufficio Tecnico Erariale

L'operatore

Protocollo
Sostituisce il presente mod. EP/2 prot.
Annullato e sostituito dal mod. EP/2 prot.

IL TECNICO
12/01/1998
data
F. BALDINI
firma e timbro
PROVINCIA DI RAVENNA



Ufficio Tecnico Erariale di Ravenna

ELABORATO PLANIMETRICO

Pag. n. 05., di 19.

Comuna	Sezione	Foglio	Numero	Tipo mappala n.	del
Ravenna	Ra-Ra	124	420		

DIMOSTRAZIONE GRAFICA DEI SUBALTERNI ASSEGNATI

scala 1:500

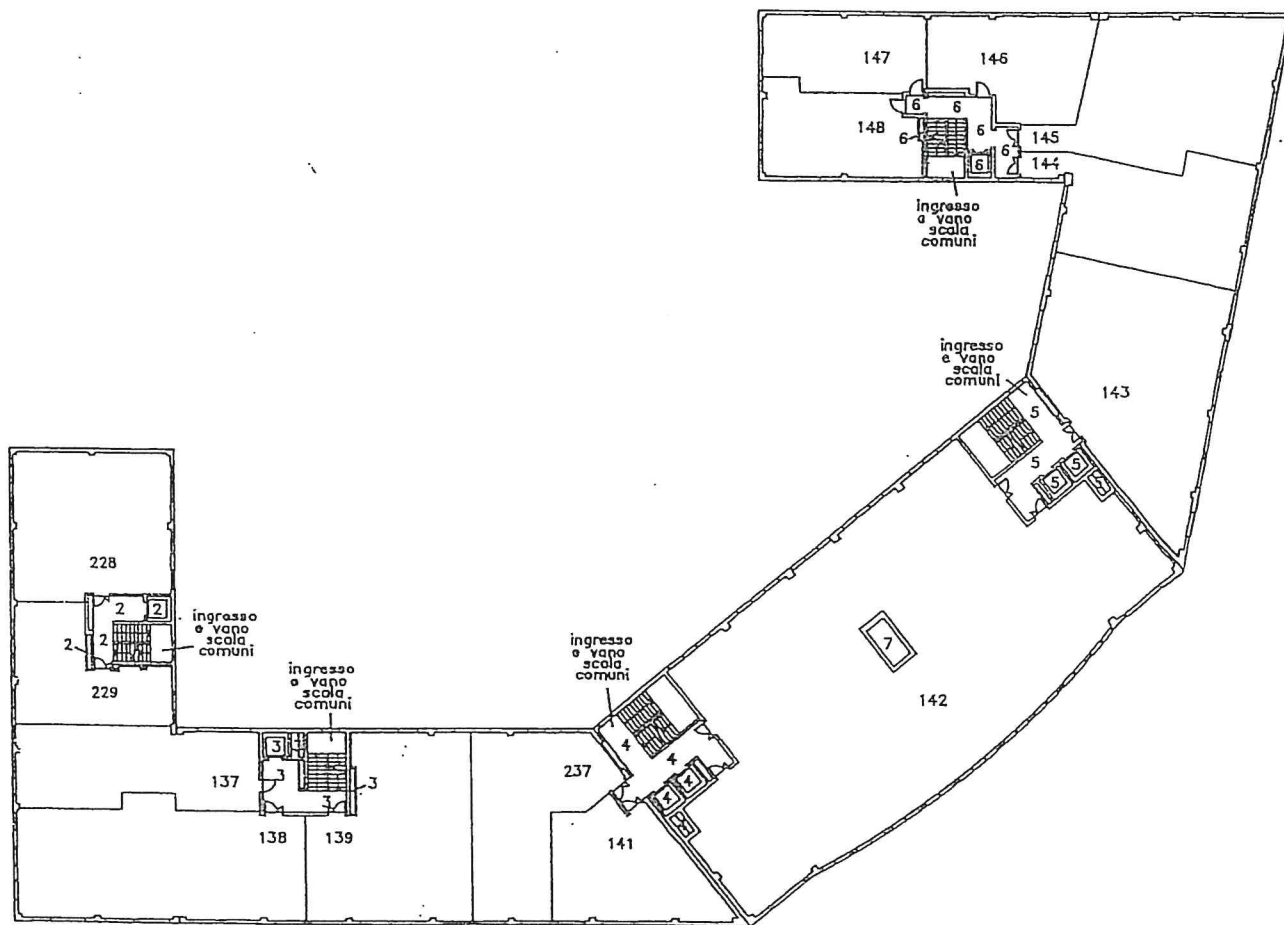

PIANO SECONDO

Ravenna - Ufficio Provinciale di Zooni della Sede - P.V.

Riservato all'Ufficio Tecnico Erariale Protocollo Sostituisce il presente mod. EP/2 prot. Annullato e sostituito dal mod. EP/2 prot.	L'operatore	IL TECNICO 12/01/1998 data R. Motta ARCHITETTO
	
	



Ufficio Tecnico Erariale di Ravenna

ELABORATO PLANIMETRICO

Pag. n. ...06... di ...19...

Comune	Sezione	Foglio	Numero	Tipo mappale n.	del
Ravenna	Ra-Ra	124	420		

DIMOSTRAZIONE GRAFICA DEI SUBALTERNI ASSEGNATI

scala 1:500

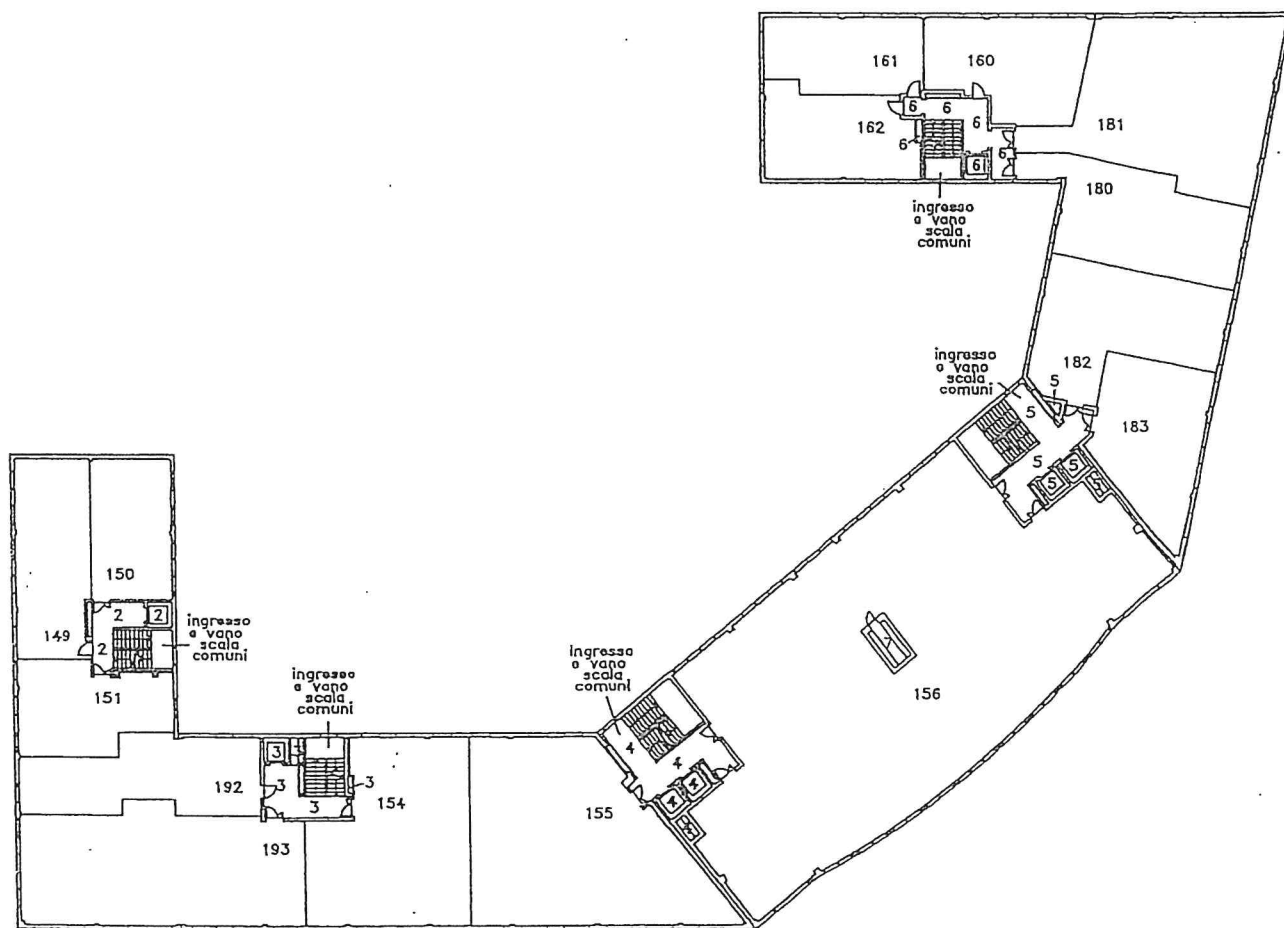

PIANO TERZO

Ravenna - Istituto Poligrafico e Zecca dello Stato - P.N.

Riservato all'Ufficio Tecnico Erariale Protocollo Sostituisce il presente mod. EP/2 prot. Annullato e sostituito dal mod. EP/2 prot.	L'operatore	ORDINE DEGLI ARCHITETTI 312701/1998 ETTORE RINALDI AB/CA/0000000000 firma e timbro
	
	

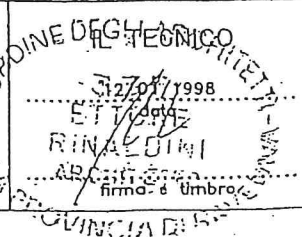



Ufficio Tecnico Erariale di Ravenna

ELABORATO PLANIMETRICO

Pag. n. ...07... di ...19...

Comuna	Sezione	Foglio	Numero	Tipo mappale n.	del
Ravenna	Ra-Ra	124	420		

DIMOSTRAZIONE GRAFICA DEI SUBALTERNI ASSEGNATI

scala 1:500

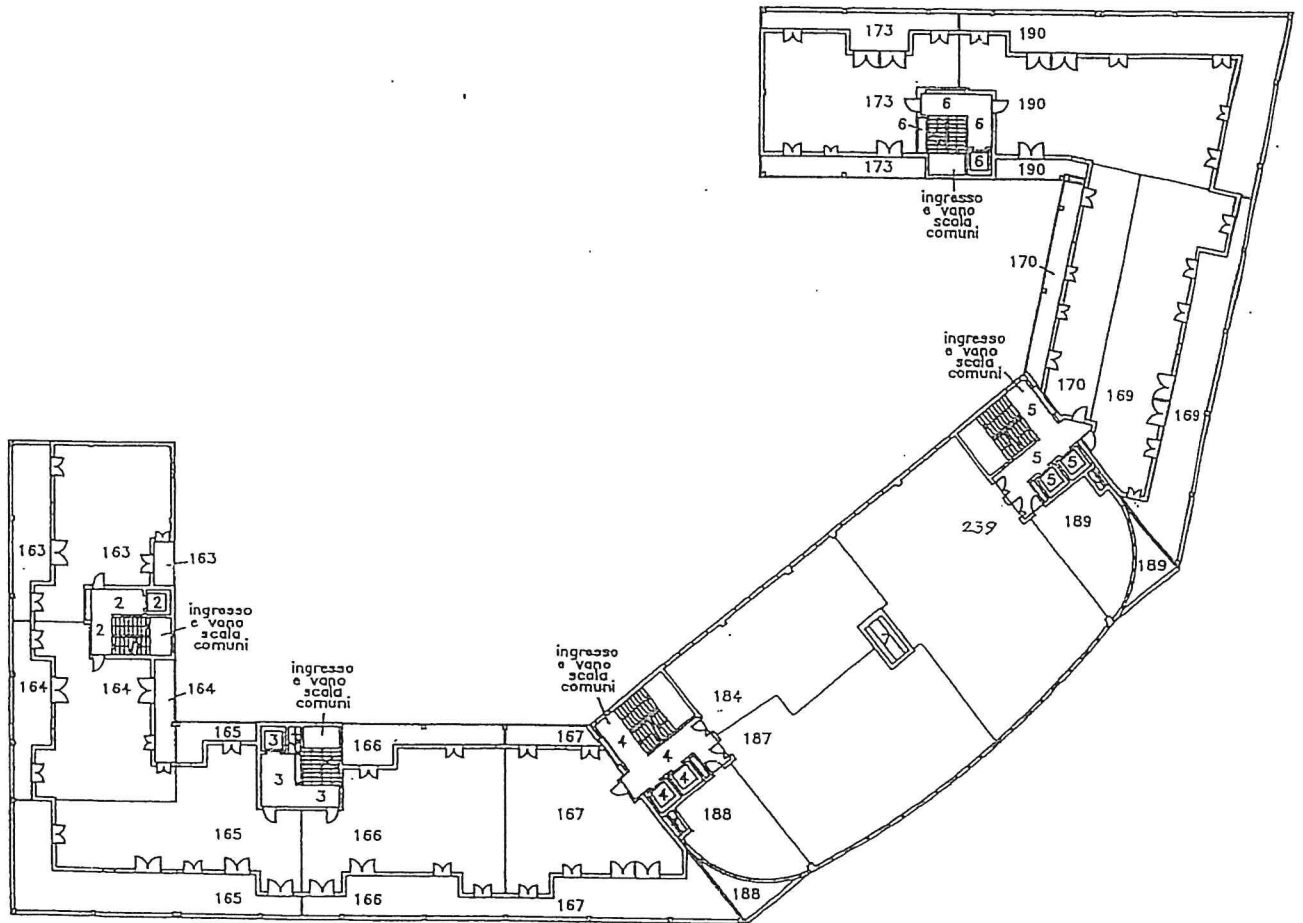

PIANO QUARTO

Firma - Lettura, Indagine e Zonare della Ditta - P.V.

Riservato all'Ufficio Tecnico Erariale

L'operatore

Protocollo
 Sostituisce il presente mod. EP/2 prot.
 Annullato e sostituito dal mod. EP/2 prot.

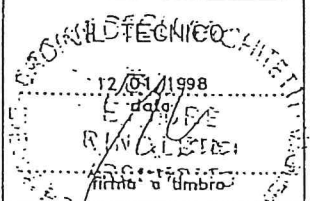



Ufficio Tecnico Erariale di Ravenna

ELABORATO PLANIMETRICO

Pag. n.08.... di19....

Comune	Sezione	Foglio	Numero	Tipo mappale n.	del
Ravenna	Ra-Ra	124	420		

DIMOSTRAZIONE GRAFICA DEI SUBALTERNI ASSEGNATI

scala 1:500

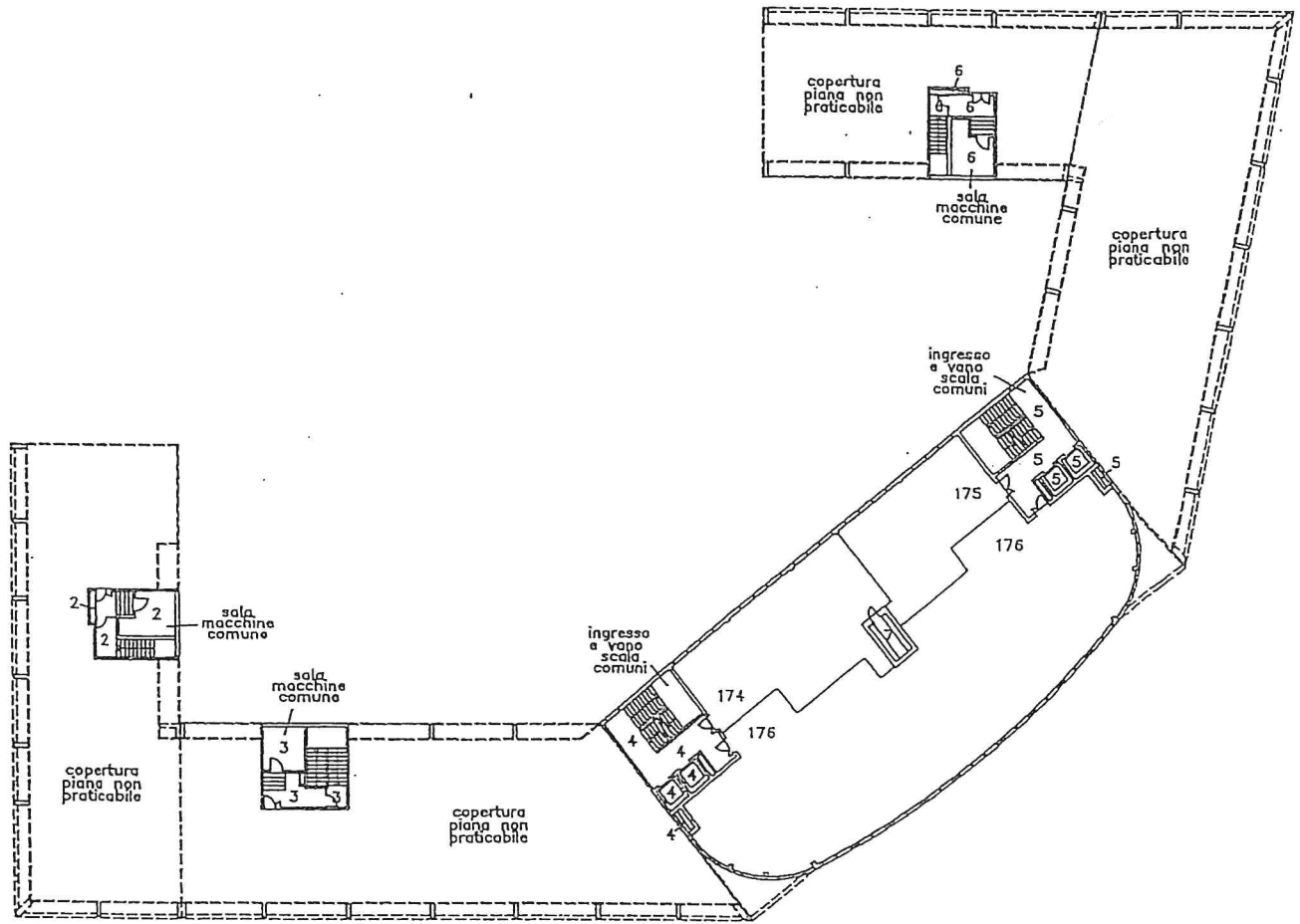

PIANO QUINTO

Ravenna - Ufficio Tecnico Erariale e Ufficio Catastro - P.V.

Riservato all'Ufficio Tecnico Erariale

L'operatore

Protocollo

Sostituisce il presente mod. EP/2 prot.

Annullato e sostituito dal mod. EP/2 prot.

UFFICIO TECNICO ERARIALE - RAVENNA

12/01/1998

data

ETTE

RINALZINI

firma e timbro

PROVINCIA DI RAVENNA



Ufficio Tecnico Erariale di Ravenna

ELABORATO PLANIMETRICO

Pag. n.09.... di19....

Comune	Sezione	Foglio	Numero	Tipo mappale n.	del
Ravenna	Ra-Ra	124	420		

DIMOSTRAZIONE GRAFICA DEI SUBALTERNI ASSEGNATI

scala 1:500

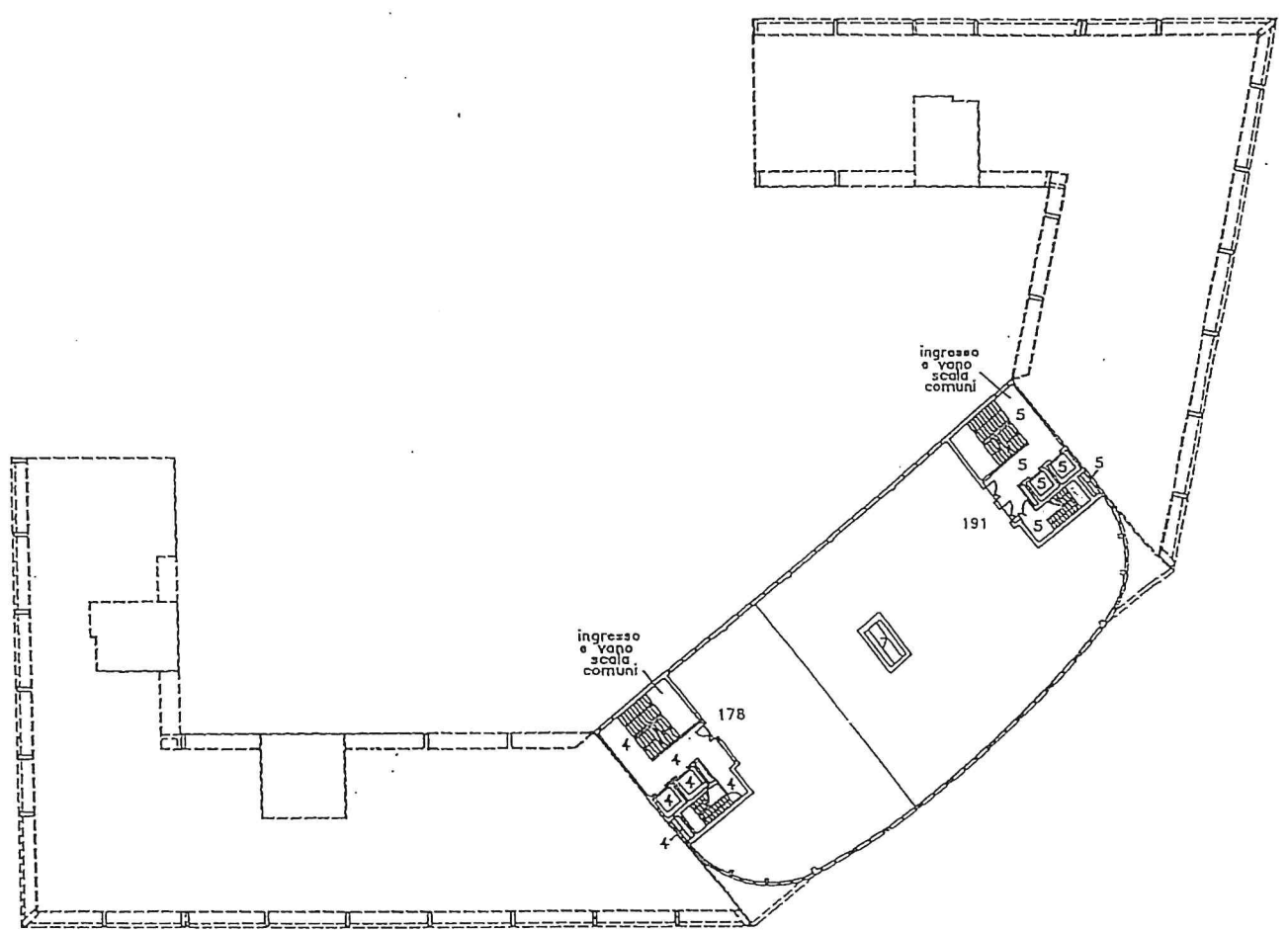

PIANO SESTO

Piano - Istituto Poligrafico e Zecca dello Stato - P.V.

Riservato all'Ufficio Tecnico Erariale

L'operatore

Protocollo

Sostituisce il presente mod. EP/2 prot.

Annullato e sostituito dal mod. EP/2 prot.

UFFICIO TECNICO

12/01/1998

[Signature]

Amma. Umbro



Ufficio Tecnico Erariale di Ravenna

ELABORATO PLANIMETRICO

Pag. n.10.... di19....

Comune	Sezione	Foglio	Numero	Tipo mappale n.	dal
Ravenna	Ra-Ra	124	420		

DIMOSTRAZIONE GRAFICA DEI SUBALTERNI ASSEGNATI

scala 1:500

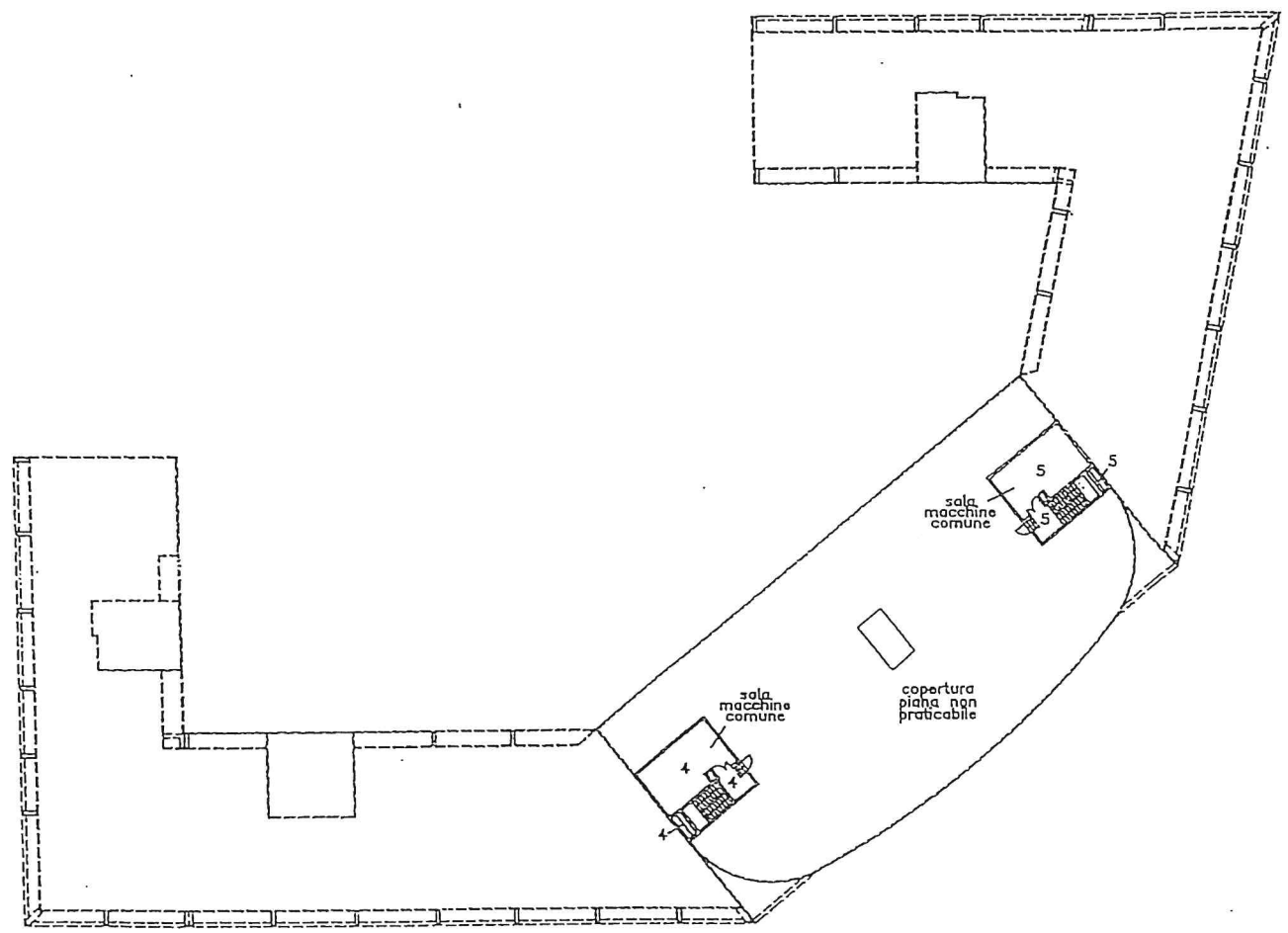

PIANO SETTIMO

Autore - Ufficio Progettazione e Zonazione della Sede - P.V.

Riservato all'Ufficio Tecnico Erariale	L'operatore	UFFICIO TECNICO 12/01/1998 RA F. MANZONI AR Firma e timbro
Protocollo Sostituisce il presente mod. EP/2 prot. Annullato e sostituito dal mod. EP/2 prot.